



Red de Laboratorios de Seguridad Alimentaria RELSA



Madrid, 14 de junio de 2022

Elia Teso Canales
Responsable Técnico de Gestión de Programas del CNA
Centro Nacional de Alimentación. Agencia Española de Seguridad Alimentaria y Nutrición



En datos:

ROL		Nº USUARIOS ACTIVOS 6 de junio de 2022
DESIGNADORES		21
LABORATORIOS	LABORATORIOS PRIVADOS	48
	LABORATORIOS PÚBLICOS	83
Total usuarios		152



Evolución de Usuarios RELSA junio 2021- junio 2022

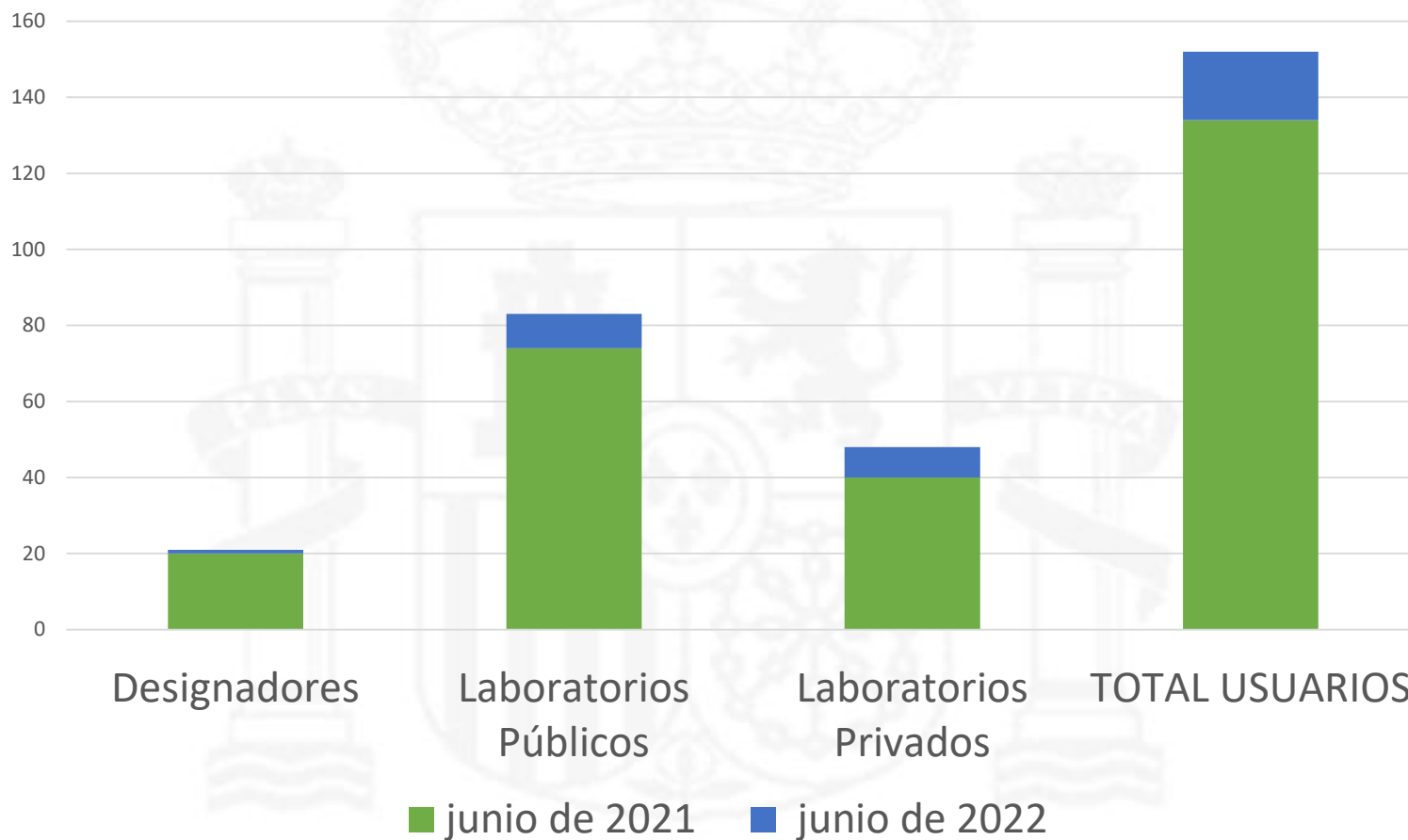



Crece el equipo





Aparte de las JORNADAS anuales del CNA...

2015

1ª JORNADA; presentación de la aplicación informática.

2020

2ª JORNADA; presentación del rol designador.

2022

3ª JORNADA; últimas novedades y puestas en común de avances y dificultades.

30 junio 2022



OBJETIVO GENERAL

3ª Jornada RELSA:

- Repasar funcionalidades y dificultades

- Conseguir que la información sea 100% fiable y actualizada



Tipo de designación

AHORA

Laboratorios

Designadores

(*) Campos obligatorios

Búsqueda y Selección de analitos

Grupo de analitos:

Analito:

Ensayo/s a añadir

Analito/s*:

Matriz/ces*:

Técnica*:

Estado*:

Alcance flexible*:

Sin designación
 Predesignado
 Pendiente decisión
 Pre-retirado
 Designado

(1 - 72) de 72



Mostrar: 500

Analito*	Grupo	Matriz	Técnica	Alcance flexible	Estado	Designado por	Mi designación	Mi tipo designación	Acción
1-aminohidantoína/Metabolito de nitrofurantoína (AHD)	Metabolitos de nitrofuranos	Pescado	Cromatografía de líquidos con detector de espectrometría de masas (LC/MS)	No	Acreditado	Castilla y León (CO)	Designado	CO	<input checked="" type="checkbox"/> <input type="checkbox"/> <input type="checkbox"/> <input type="checkbox"/> <input type="checkbox"/>
1-aminohidantoína/Metabolito de nitrofurantoína (AHD)	Metabolitos de nitrofuranos	Huevos	Cromatografía de líquidos con detector de espectrometría de masas (LC/MS)	No	Acreditado	Castilla y León (CO)	Designado	CO	<input checked="" type="checkbox"/> <input type="checkbox"/> <input type="checkbox"/> <input type="checkbox"/> <input type="checkbox"/>



Buscador Público

Ensayos asociados al laboratorio

(1 - 2) de 2

Mostrar: 500

[Paginar](#)

- Sin filtrado de analito
 Filtrando por analito

<u>Analito*</u>	<u>Grupo</u>	<u>Matriz</u>	<u>Técnica</u>	<u>Laboratorio</u>	<u>Comunidad Autónoma</u>	<u>Provincia</u>	<u>Designado por</u>	<u>Estado</u>	<u>Alcance Flexible</u>
Salmonella spp.	Bacterias	Alimentos	Detección por Norma ISO	LABORATORIO DEL INSTITUTO DE ...	Navarra	Navarra	Navarra (CO y OAO)	Acreditado	No
Salmonella spp.	Bacterias	Alimentos	PCR en tiempo real. Detección	LABORATORIO DEL INSTITUTO DE ...	Navarra	Navarra	Navarra (OAO)	Acreditado	No

Resultado de búsqueda por Ensayos



Mejora necesaria:

La información contenida en la base de datos RELSA es aportada bajo su responsabilidad por los propios laboratorios y supervisada por las Autoridades Competentes designadoras.

Buscador Público de RELSA ?

Ocultar

Busqueda por datos del laboratorio:

Nombre del Laboratorio: Tipo de laboratorio:

Comunidad autónoma: Provincia:

Designado por: Tipo designación:

Busqueda por analito:

Nombre del analito:

Tipo de informe:

Por laboratorio

Por ensayo

CO

OAO

Buscar Borrar

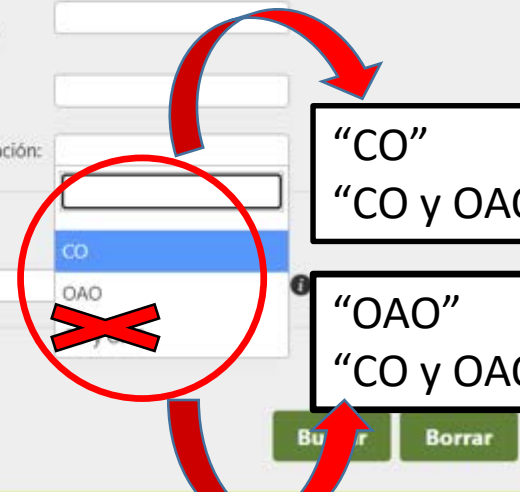

Las búsquedas **se incluirán** unas a otras.



Ensayos PNIR

Los laboratorios y designadores en el marco del PNIR pidieron evitar tener que introducir la información en las dos aplicaciones (PNIR y RELSA).

CPSA 17 febrero 2022

*Mientras continúa el plazo de excepción para estos laboratorios, AESAN está en conversaciones con el MAPA y los equipos informáticos. **Mantenemos la excepción de cargar en RELSA los ensayos del PNIR para los laboratorios públicos. Los laboratorios privados no están en la aplicación del PNIR, así que tendrán que seguir cargando su oferta en RELSA. Informaremos de la solución encontrada.***

Ley 17 /2011

RELSA

“AESAN creará cartera de servicios de la red, que será de acceso público.”

CPSA 24 mayo 2022

“Hemos hablado con los compañeros del MAPA y los equipos informáticos. La información cargada en PNIR tiene carácter anual, se puede sacar fácilmente en Excel y mostrar en un enlace alternativo en el Buscador Público de RELSA.”



Red de Laboratorios de Seguridad Alimentaria

La información contenida en la base de datos RELSA es aportada bajo su responsabilidad por los propios laboratorios y supervisada por las Autoridades Competentes designadoras.

Buscador Público de RELSA ●

Ocultar

Designaciones PNIR

Busqueda por datos del laboratorio:

Nombre del Laboratorio: Tipo de laboratorio:

Comunidad autónoma: Provincia:

Designado por: Tipo designación:

Busqueda por analito:

Nombre del analito:

Tipo de informe:

Por laboratorio
 Por ensayo

Buscar Borrar

Se consigue **acuerdo definitivo para acometer los cambios.**

Recordad:

- ❖ las designaciones de PNIR de los laboratorios públicos pasarán a ser públicas.
- ❖ **quedan en RELSA micotoxinas y plaguicidas.**
- ❖ se tendrán que buscar de forma independiente en RELSA las designaciones de los laboratorios privados (incluidos en RELSA) de las de los públicos (incluidas en PNIR).
- ❖ las designaciones de los laboratorios privados se seguirán realizando por RELSA.



Jornada 30 junio 2022

La mayoría de los laboratorios participantes y un designador expresaron sus dudas respecto a dejar de introducir los datos de los ensayos de residuos de medicamentos en RELSA, por los siguientes motivos:

- les ofrece una mayor versatilidad (modificaciones a tiempo real).
- no quieren que en el buscador alternativo de RELSA se deje de ver la configuración completa de los laboratorios.
- no ven claro que haya que buscar los resultados de los laboratorios públicos y privados de forma independiente.

Desde AESAN hemos decidido en conjunto con Subdirectores Generales **parar los cambios, de momento:**

- Sigue la excepción para los laboratorios PNIR públicos en RELSA.**
- LNR únicamente revisará y usará los datos en PNIR.**
- Después de la publicación del Rgto. se volverá a plantear en los foros correspondientes (CPSA).**



Aprobación nueva versión PNT

CPSA 17 febrero 2022

CI 16 marzo 2022



**Procedimiento de designación de laboratorios oficiales en el
ámbito de seguridad alimentaria**

Versión 2. APROBADO EN COMISIÓN INSTITUCIONAL DE 16 DE MARZO DE 2022



1. Introducción

El *Reglamento (UE) 2017/625, del Parlamento Europeo y del Consejo del 15 de marzo del 2017, relativo a los controles y otras actividades oficiales realizados para garantizar la aplicación de la legislación sobre alimentos y piensos, y de las normas sobre salud y bienestar de los animales, sanidad vegetal y productos fitosanitarios*, en su artículo 37 establece que las autoridades competentes designarán laboratorios para realizar los análisis, ensayos y diagnósticos de laboratorio de las muestras tomadas durante los controles oficiales (CO) y otras actividades oficiales (OAO).

La *Ley 17/2011 de Seguridad Alimentaria y Nutrición* en su artículo 35 (1) establece la creación de la Red de Laboratorios de Seguridad Alimentaria (RELSA), para compartir y fomentar la acreditación de laboratorios de ensayo y métodos analíticos, formando parte de dicha red laboratorios, públicos o privados, por designación de las Autoridades Competentes **locales**, de las comunidades autónomas (CCAA), AESAN o la SGSE (en adelante AC).



RELSA

Guía para la correcta cumplimentación de las designaciones (Junio 2021)

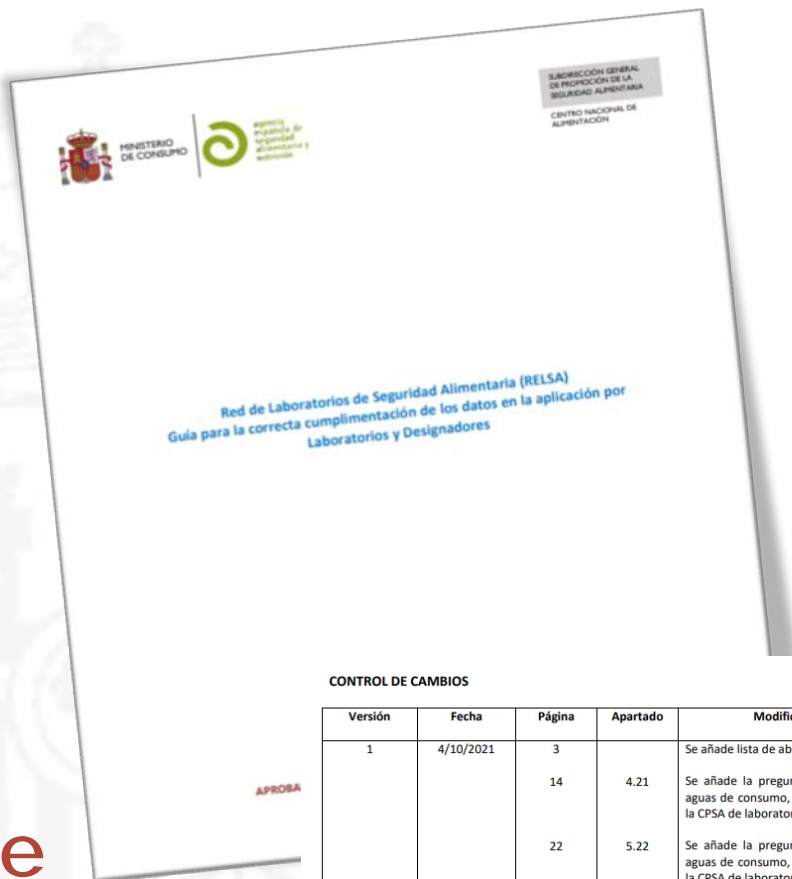

CONTROL DE CAMBIOS

Versión	Fecha	Página	Apartado	Modificación (explicación)
1	4/10/2021	3		Se añade lista de abreviaturas
		14	4.21	Se añade la pregunta 4.21 sobre las matrices de aguas de consumo, de acuerdo con lo acordado en la CPSA de laboratorios del 4 de octubre de 2021.
		22	5.22	Se añade la pregunta 5.22 sobre las matrices de aguas de consumo, de acuerdo con lo acordado en la CPSA de laboratorios del 4 de octubre de 2021. Se actualizan imágenes.
1	7/01/2022	3		Se añade MAT a lista de abreviaturas.
1	12/04/2022	9, 21	1, 5.1	Incorporación de las AC locales.
		11	4.4	Concreción de nombre en Persona de contacto. Eliminación de preguntas relacionadas con la selección de técnicas acabadas en CO y OAO.
		11, 25	4.7, 5.27	Adaptación de las pregunta al Tipo de designación.
		26	5.28	Especificación de métodos y tipo de designación para microbiología.
		17	4.26	Criterios para participar en ejercicios interlaboratorios.



<https://www.aesan.gov.es/AECOSAN/web/laboratorios/subseccion/RELSA.htm>

relsa

TODO IMÁGENES VIDEOS MAPAS NOTICIAS SHOPPING

77.700 Resultados Fecha ▾

Red de Laboratorios de Seguridad Alimentaria - RELSA
<https://www.aesan.gov.es/AECOSAN/web/laboratorios/subseccion/RELSA.htm> ▾

RELSA PÚBLICO: se trata de un "buscador público de laboratorios", al que puede acceder cualquier persona para consultar los ensayos designados para ser realizados en el marco del control oficial y otras actividades oficiales, así como los datos de los laboratorios que los realizan.



Rol consulta

Hace tiempo los compañeros de AESAN nos solicitaron acceso para realizar consultas:

GOBIERNO DE ESPAÑA MINISTERIO DE CONSUMO

agencia española de seguridad alimentaria y nutrición Centro Nacional Alimentación

Datos del usuario consulta

Usuario CONRELSA001

Bienvenido: CONRELSA001

¿¿“Consultores”??



RELSA listado único



Desde **2022** el CNA
obtiene
exclusivamente la
información de
RELSA:

Información para consultas y demandas de la Comisión Europea u otras AACC.



ejercicios de intercomparación -LNR

Se invita a participar a laboratorios designados para CO que cumplan los requisitos necesarios.

Especial atención a los correos de contacto.

Como habréis visto y acordamos en pasadas reuniones, **se están enviando comunicaciones** con los hallazgos, para evitar:

- dejar fuera a laboratorios que pensamos que tendrían que estar en ejercicios de intercomparación.
- dar una información oficial errónea.

Sin embargo supone un esfuerzo importante tanto para los Responsables de laboratorios como para el Gestor, por lo que os pedimos que por favor reviséis vuestras ofertas y las designaciones.



Principales dificultades CNA

Los principales problemas que encontramos se encuentran relacionados con la carga de la información, a veces no es completa o coherente.

¿PUEDES ENCONTRAR UN
UN ERROR AQUÍ?

1 2 3 4 5 6 7 8 9

¡CASOS REALES!

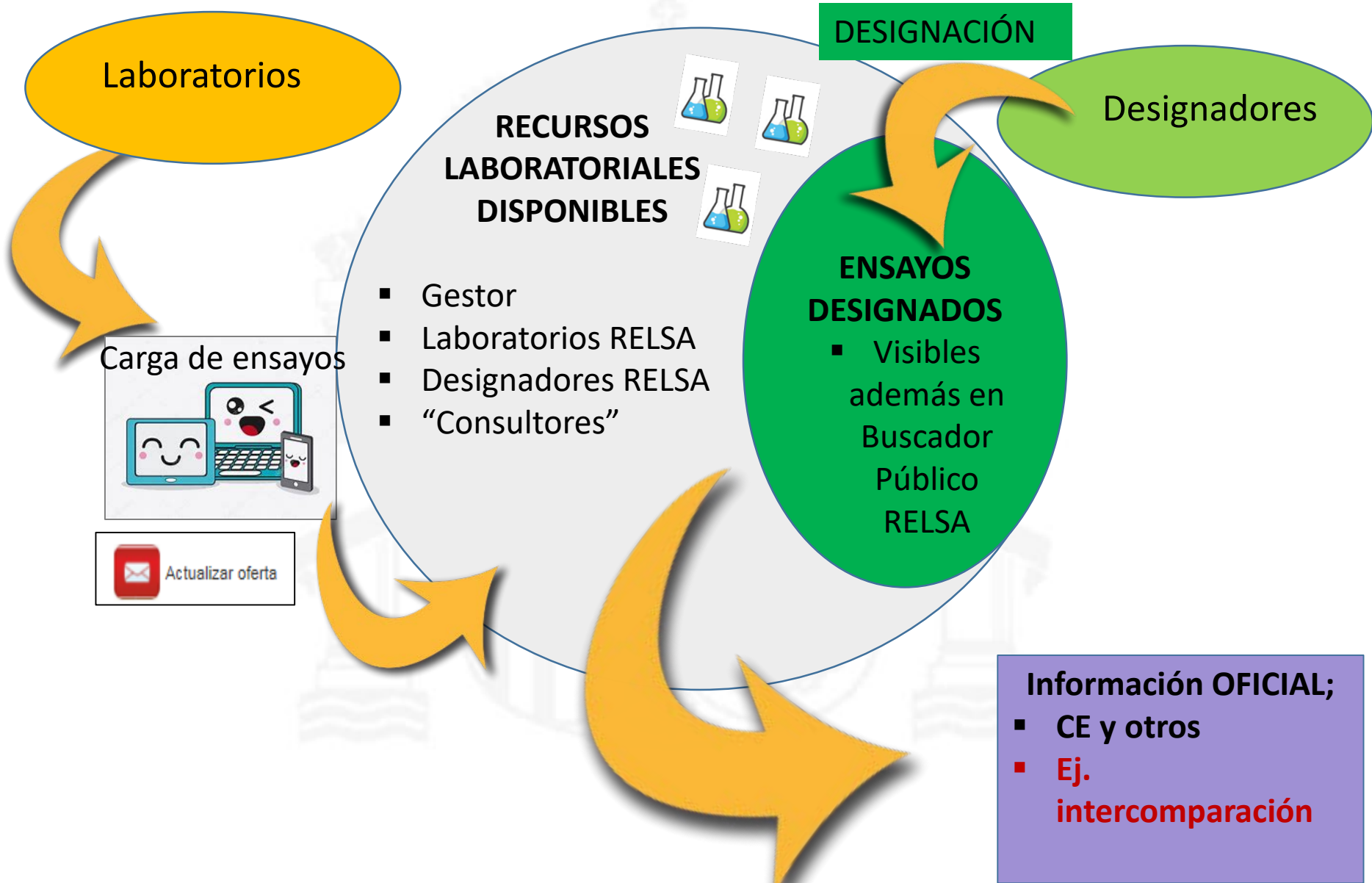

Oportunidades de mejora

Con nuestro deseo de seguir mejorando

Gestor

Laboratorios

Designadores

“Consultores”





Logros

- Explotación datos
- Designación online
- Información actualizada
- Carga de datos más fácil

Retos

- Faltan usuarios
- “Afinar” en carga de ensayos
- “Afinar” en designaciones

- Optimización de recursos de laboratorio.

Ley 17/2011, de Seguridad Alimentaria y Nutrición

Art.35:

En colaboración con las CCAA y **dentro de RELSA, se determinarán los laboratorios designados** (...) para optimizar los recursos disponibles.





Día de homenajes...

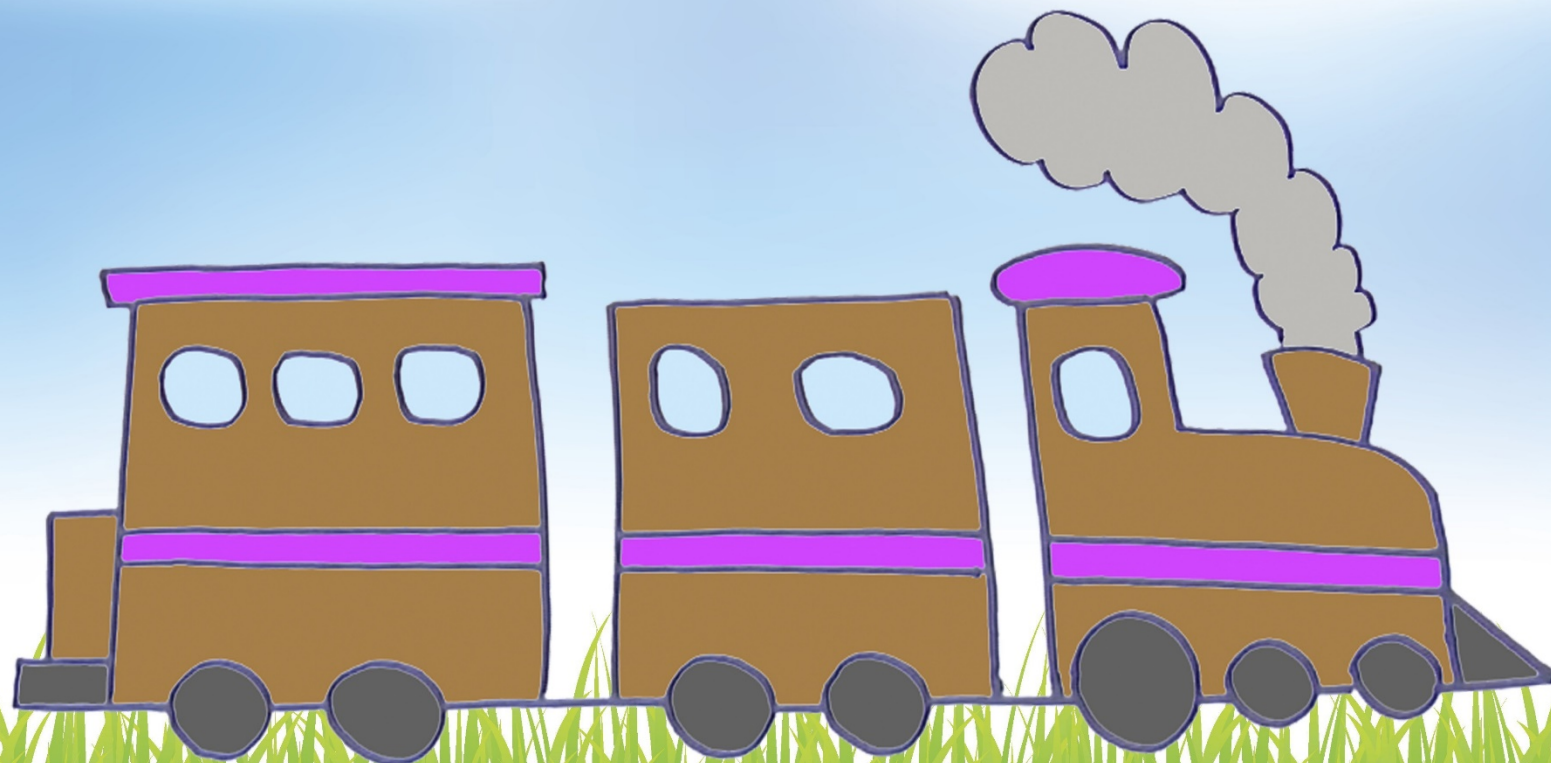



¿Rememoramos?





Homenajes

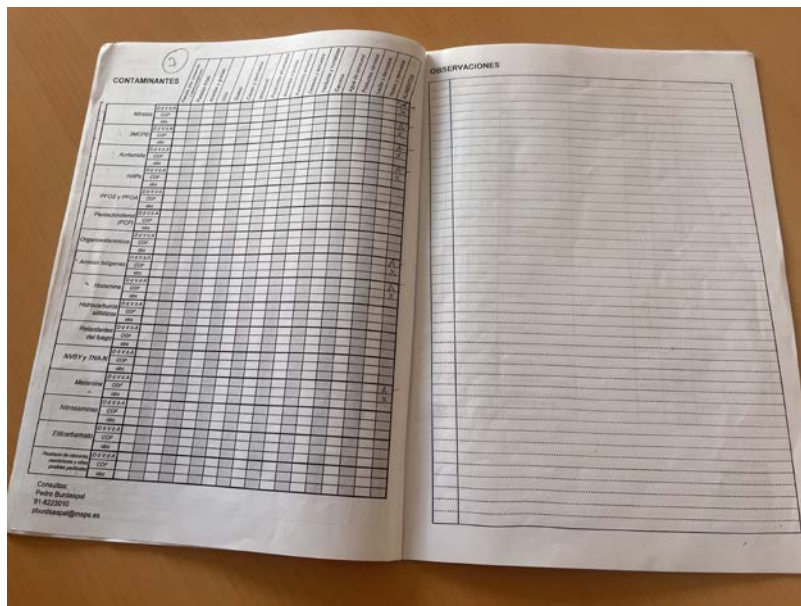

The notebook is open to two pages. The left page is titled 'CONTAMINANTES' and contains a large table with multiple columns and rows. The right page is titled 'OBSERVACIONES' and is mostly blank with horizontal lines. At the bottom left of the notebook, there is contact information for 'Consultas: Fraida Buzónqui, T 422016, pfurcasas@maex.es'.











2021 CNA 2022



Mª Jesús Zamora (Bimbo)
MICROBIOLOGÍA



Paloma Díez
GARANTÍA DE CALIDAD



Joaquín A. Berenguer
SUBDIRECTOR

Ana López-Santacruz
DIRECTORA

Juana Bustos
JEFA AREA QUÍMICA



Pedro Mario
GESTIÓN ECONÓMICA



Sonia Aguayo
RESISTENCIAS ANTIBIÓTICOS



Silvia Gil
OMGs y ALÉRGENOS



Patricia Muñoz
RESIDUOS MEDICAMENTOS VETERINARIOS



María Nogueiras
CONTAMINANTES



Juan Alfonso Garrido
RESIDUOS Y PLAGUICIDAS



Gloria Zarandona
GESTIÓN TÉCNICA



Elia Teso
PROGRAMAS INFORMATICOS



José Blanca
MATERIALES EN CONTACTO



Gracias ¿PREGUNTAS?

